

SECRETARIA DE LA CONTRALORIA GENERAL

Gastos por Comprobar:

Nombre: Jesus Alfredo Rivera Arce

Comisión a: Huatabampo y Etchojoa, Sonora.

Periodo de: 14 al 17 de marzo del 2022

al 14 de Marzo de 2022

Cheque No. ECOP-DV-0216/2022 Importe \$ 3,430.00

Vehículo Asignado

Banco: Bancomer Cuenta:

Gastos Programados

Toda entrega por concepto de "Gastos a Comprobar" deberá quedar cubierta ante la Dirección General de Administración y Control Presupuestal, al siguiente día hábil de concluida la Comisión.

Firma de conformidad

5 al Millar

Relación de documentación comprobatoria:

No.				
1	15/03/2022	5544	consumo	156.60
2	14/03/2022	22878	consumo	210.00
3	14/03/2022	38120	hospedaje	450.01
4	15/03/2022	1777	hospedaje	2,000.00
5	15/03/2022	17351	consumo	230.00
6	17/03/2022	16430	consumo	251.91
7			gasto no comprobable	131.48
8				
9				
10				
11				
12				
13				
14				
20				
			Subtotal Gastos	\$ 3,430.00
			Efectivo Devuelto	\$ 0.00
			Importe del Cheque	\$ 3,430.00

Firma de Persona Comisionada

Firma de Recepción y Fecha

OPERADO CON RECURSOS
DEL CINCO AL MILLAR
EJERCICIO FISCAL 2022



Hermosillo, Sonora, 22 de marzo del 2022

En relación a los gastos no comprobables equivalentes al 10% de la comisión **ECOP-DV-0216/2022 con destino a Huatabampo y Etchojoa, Sonora**. Por un importe de \$ 765.00 pesos, estos gastos fueron pagados en diferentes lugares durante la estancia en varios municipios del estado de Sonora, tales como propinas y alimentación sin factura.

Alimentos sin factura

\$ 131.48 pesos

Total, erogado fuera de comprobación: \$ 131.48 pesos

ATENTAMENTE

Jesús Alfredo Rivera Arce

Vo. Bo.

Ing. Víctor Efraín Figueroa Miranda

OPERADO CON RECURSOS
DEL CINCO AL MILLAR
EJERCICIO FISCAL 2022



SECRETARÍA DE LA
**CONTRALORÍA
GENERAL**
GOBIERNO
DE **SONORA**

Dirección General de Evaluación y Control de Obra Pública

Secretaría de la Contraloría General

Oficio: ECOP-DV-0216/2022.

Hermosillo, Sonora a 10 de marzo de 2022.

"2022: Año de la Transformación"

Asunto: Se comisiona

Ing. JESÚS ALFREDO RIVERA ARCE.

Presente.-

Con fundamento en el Artículo 18, fracción I del Reglamento Interior de esta Secretaría, y en relación a las Cláusulas Primera, Segunda, Tercera y Sexta del contrato de Prestación de Servicios Profesionales por Honorarios suscrito entre la Secretaría con Usted, se le comisiona para que, en compañía del Ing. Luis Enrique Torres Federico, realice la verificación física de las obras anexas a este oficio, correspondientes al programa E 023 Atención a la Salud, las obras se encuentran ubicadas en los municipios de Huatabampo y Etchojoa, Sonora.

Dicha comisión comprende del 14 al 17 de marzo del año en curso, para lo cual dispondrá de 3 días de viáticos con pernocta y 1 día de viáticos sin pernocta con cargo a los Recursos del 5 al millar federal, debiendo rendir un informe escrito con las conclusiones respectivas

Agradeciendo su atención, me reitero a sus órdenes para cualquier duda o aclaración.

Atentamente

ING. VÍCTOR EFRAÍN FIGUEROA MIRANDA.
Director General.



SECRETARÍA DE LA CONTRALORÍA GENERAL
DIRECCIÓN GENERAL DE EVALUACIÓN
Y CONTROL DE OBRA PÚBLICA
HERMOSILLO, SONORA.

C.c.p. Lic. Héctor Iván Almada Acosta. Director General de Administración y Control Presupuestal de la S.C.G. Presente. **OPERADO CON RECURSOS
DEL CINCO AL MILLAR
EJERCICIO FISCAL 2022**

Archivo
RGF/LMN/GVB

Centro de Gobierno, Edificio Hermosillo, Segundo Nivel, Blvd. Paseo del Río y Galeana C.P. 83280,
Hermosillo, Sonora, Teléfono (662) 217 1885, (662) 217 2517.

www.sonora.gob.mx



SECRETARÍA DE LA
**CONTRALORÍA
GENERAL**

GOBIERNO
DE **SONORA**

**SOLICITUD DE GASTOS DE VIÁTICOS
(GASTOS A COMPROBAR)**

FECHA: 10 de marzo de 2022		CLAVES PRESUPUESTARIAS: 1060000900 1304E501002133A1 375011 2215EN13 1060000900 1304E501002133A1 375021 2215EN13
ADSCRIPCIÓN: Secretaría de la Contraloría General		
UNIDAD RESPONSABLE: 1060000900 Dirección General de Evaluación y Control de Obra Pública		
UNIDAD EJECUTORA: 1304E501002133A1 FISCAL.CTRL.EVAL.GEST.P.		
NOMBRE DEL PRESTADOR DE SERVICIOS PROFESIONALES COMISIONADO: Ing. Jesús Alfredo Rivera Arce		
PUESTO FUNCIONAL: Honorarios.		
DESTINO: Huatabampo y Etchojoa, Sonora.		
MOTIVO: Se le comisiona para que, en compañía del Ing. Luis Enrique Torres Federico, realice la verificación física de las obras anexas a este oficio, correspondientes al programa E 023 Atención a la Salud, las obras se encuentran ubicadas en los municipios de Huatabampo y Etchojoa, Sonora. Según oficio de comisión No. ECOP-DV-0216/2022.		
PERIODO DE LA COMISIÓN: 14 al 17 de marzo del 2022		POR INSTRUCCIONES DE: Ing. Víctor Efraín Figueroa Miranda. Director General de Evaluación y Control de Obra Pública.
NÚMERO DE DÍAS	COSTO POR DÍA	TOTAL POR DÍA
VIATICOS CON PERNOCTA: 3 días	\$980.00	\$2,940.00
VIATICOS SIN PERNOCTA: 1 día	\$ 490.00	\$ 490.00
SUMA TOTAL:		\$ 3,430.00
OBSERVACIONES: Con cargo a los recursos del 5 al millar federal.		
RECIBÍ DE LA CAJA DE GOBIERNO LA CANTIDAD DE: \$ 3,430.00 (tres mil cuatrocientos treinta pesos 00/100 M.N)		
PERSONAL COMISIONADO  ING. JESÚS ALFREDO RIVERA ARCE RFC RIAJ910723UI4	SOLICITA – RECIBE LIC. HECTOR IVAN ALMADA ACOSTA DIRECTOR GENERAL DE ADMINISTRACIÓN Y CONTROL PRESUPUESTAL	AUTORIZA  ING. VÍCTOR EFRAÍN FIGUEROA MIRANDA DIRECTOR GENERAL DE EVALUACIÓN Y CONTROL DE OBRA PÚBLICA.

6211
X

**OPERADO CON RECURSOS
DEL CINCO AL MILLAR
EJERCICIO FISCAL 2022**

ANEXO AL OFICIO ECOP-DV-0216/2022						
DIAS DE VERIFICACION 14 AL 17 DE MARZO DE 2022	CONTRATO	OBRA	MONTO CONTRATADO	MUNICIPIO	PROGRAMA	
	GES-SSS-CGAF-DGIF-2021-INSABI-030	CENTRO DE SALUD RURAL MELCHOR OCAMPO	\$ 476,837.44	HUATABAMPO	E023	
	GES-SSS-CGAF-DGIF-2021-INSABI-031	CENTRO DE SALUD RURAL TTE. JUAN DE LA BARRERA	\$ 538,772.05	HUATABAMPO	ATENCIÓN A	
	GES-SSS-CGAF-DGIF-2021-INSABI-039	CENTRO DE SALUD RURAL MOCORUA	\$ 584,649.54	ETCHOJOA	LA SALUD	

[Handwritten signature]

OPERADO CON RECURSOS
DEL CINCO AL MILLAR
EJERCICIO FISCAL 2022

Ing. Víctor Efraín Figueroa Miranda
Director General.

En cumplimiento a lo dispuesto en el oficio de comisión No. ECOP-DV-0216/2022, de fecha 10 de marzo del 2022, se me comisiona para que, en compañía del Ing. Luis Enrique Torres Federico, se efectúe la verificación física de las obras anexa a este oficio, las obras encuentran ubicadas en los municipios de Huatabampo y Etchojoa, Sonora.

Los días 14 al 17 de marzo del 2022, se realizó el traslado a las localidades de Huatabampo y Etchojoa, Sonora para la inspección física a las siguientes obras:

OBRA: "Centro de Salud Rural Melchor Ocampo"

Ejecutora: INSABI

Contrato No.: GES-SSS-CGAF-DGIF-2021-INSABI-030



**OPERADO CON RECURSOS
DEL CINCO AL MILLAR
EJERCICIO FISCAL 2022**



OPERADO CON RECURSOS
DEL CINCO AL MILLAR
EJERCICIO FISCAL 2022

OBRA: "Centro de Salud Rural Tte. Juan de la Barrera"

Ejecutora: INSABI

Contrato No.: GES-SSS-CGAF-DGIF-2021-INSABI-031

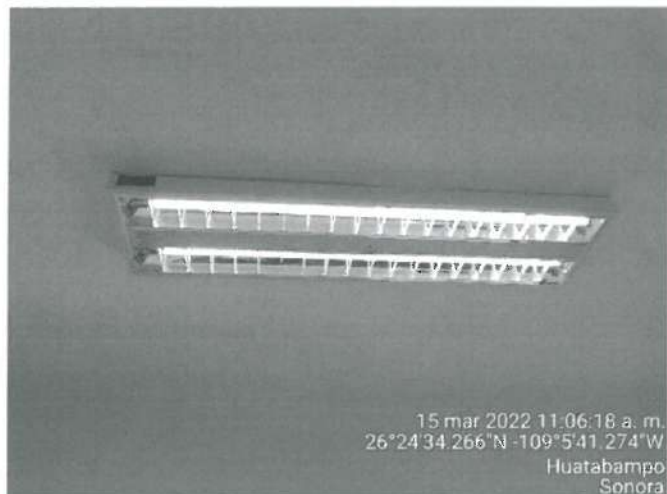
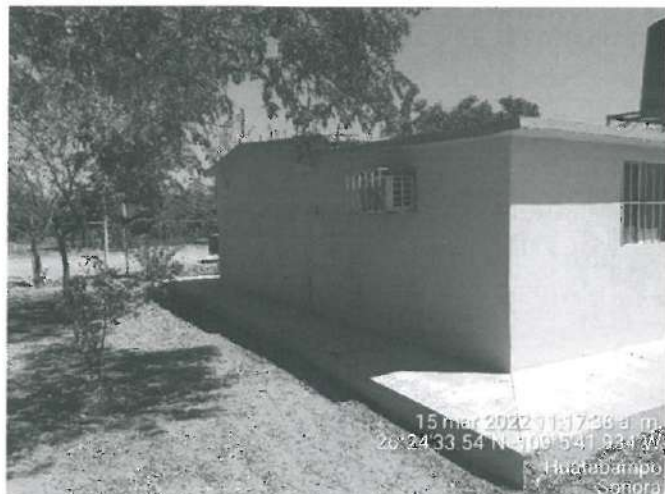
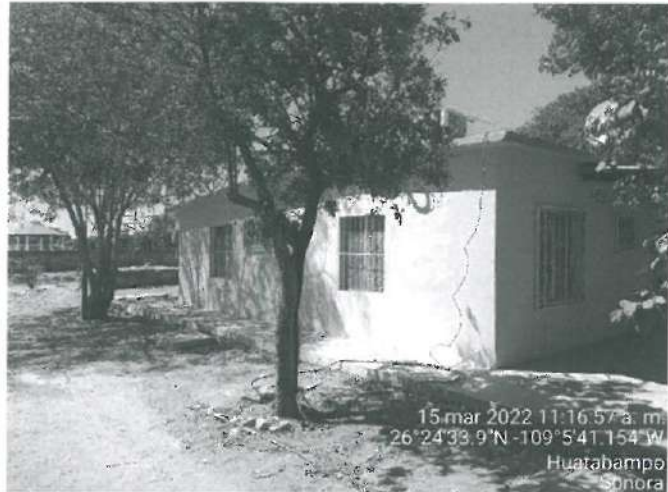
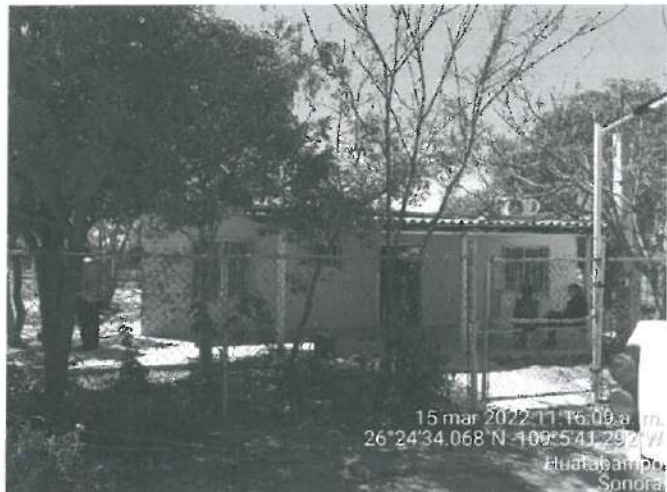

**OPERADO CON RECURSOS
DEL CINCO AL MILLAR
EJERCICIO FISCAL 2022**



OPERADO CON RECURSOS
DEL CINCO AL MILLAR
EJERCICIO FISCAL 2022

OBRA: "Centro de Salud Rural Mocorua"

Ejecutora: INSABI

Contrato No.: GES-SSS-CGAF-DGIF-2021-INSABI-039



**OPERADO CON RECURSOS
DEL CINCO AL MILLAR
EJERCICIO FISCAL 2022**

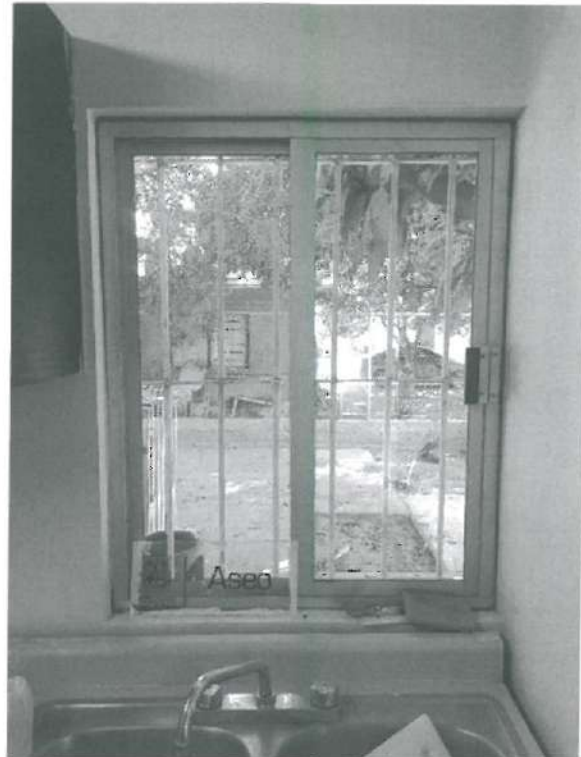

El día 17 de marzo del presente año, una vez terminada la verificación física de las obras se realizó el traslado al municipio de Hermosillo, Sonora.

A handwritten signature in blue ink, consisting of a large, stylized 'R' followed by a smaller signature.

Ing. Jesús Alfredo Rivera Arce

Comprobante Fiscal Digital por Internet

Folio Interno: **A 5544**

Folio Fiscal: 4682E331-A96E-4809-AA73-2CE36E97E11C

CSD del Emisor

00001000000411760270

CSD del SAT

00001000000505142236

Fecha de Emisión

2022-03-15T08:36:54

Fecha de Certificación

2022-03-15T09:36:55

Tipo de comprobante

I-Ingreso

Expedido en

85800

Datos del Emisor

MARTHA FRANCISCA VEGA ALCANTAR
VEAM8407052X1

Régimen Fiscal: 621 - Incorporación Fiscal

Datos del Receptor

GOBIERNO DEL ESTADO DE SONORA
GES790913CT0

Uso CFDI: G03-Gastos en general

Código	Clave Prod/ Servicio	Cantidad	Unidad SAT	Unidad	Descripción	Precio Unitario	Descuento	Impuesto		Importe
001	90101500 - Establecimientos para comer y beber	1	E48 - Unidad de servicio	No Aplica	Consumo	\$ 135.00	\$ 0.00	002-IVA 0.160000	\$21.6000 00	\$ 135.00
Subtotal									\$ 135.00	
Total Descuentos									-	
Total Impuestos Traslados									\$21.60	
Total Impuestos Retenidos									-	
Total									\$ 156.60	

Total con letra: Ciento cincuenta y seis pesos 60/100 MXN

Forma de Pago

28-Tarjeta de débito

Moneda

MXN-Peso Mexicano

Método de Pago

PUE-Pago en una sola exhibición

Tipo de Cambio



Cadena Original del Timbre

||1.1|4682E331-A96E-4809-AA73-2CE36E97E11C|2022-03-15T09:36:55|MAS0810247C0|
XlyCDkmlDucUuhvjK802/cneZud7p5Gr8ZjKTmpSuF7dJFEyClavKn7zmKn3rqC7J
+jai/2ycn1UIWQzBPA9lx/hxAUfWPNQIDQwni7LLkU7DNXXBQfWM8MyGv6PSvmEVgxmwmOCs2OnOp3n/pacmjvueL
m3epvy
+4z8dAcBxZEL6TdCxaIEOv7ZBrk90GMyxhRcybztucGckUknpadaamSVAdmKZmCFemxJybKtYoyrilBXezFXngloCxEHl
QYRq3Rm4fh6OeT4zHPb6VSJJK4sL35tV/pd6VIXILUXI2TkiS0OBIrajNc8BfbQlvy0caD3/VzwSV9sLGK4M2HUQ==|
00001000000505142236||

Sello Digital del Emisor

XlyCDkmlDucUuhvjK802/cneZud7p5Gr8ZjKTmpSuF7dJFEyClavKn7zmKn3rqC7J
+jai/2ycn1UIWQzBPA9lx/hxAUfWPNQIDQwni7LLkU7DNXXBQfWM8MyGv6PSvmEVgxmwmOCs2OnOp3n/pacmjvueL
m3epvy
+4z8dAcBxZEL6TdCxaIEOv7ZBrk90GMyxhRcybztucGckUknpadaamSVAdmKZmCFemxJybKtYoyrilBXezFXngloCxEHl
QYRq3Rm4fh6OeT4zHPb6VSJJK4sL35tV/pd6VIXILUXI2TkiS0OBIrajNc8BfbQlvy0caD3/VzwSV9sLGK4M2HUQ==

Sello Digital del SAT

CvEBOqgoRFIsvRXAfkPWSIBnOjDgNP
+LZOxSreToaZRo56UJCdYkTVY/LZu4dMerabn0wtV/BjfbjrwOd5DgJ8JEEKihU0wVoOGbDFG7piAVLAYVqIqbOZHe
+EDybyA4Dn8+h7GrsZXczFEZcXFqZOG2vHg6Aos/dLtpY2GKsOeHBEEE9CdsTF5cipaNUVD2+449jNHiiQXdl9PqJTOp
jr/1XOGKH7rf64uO1Trn2pvH6yy68IRNf+hg0H5PsH
+Gi20oc2lJttQIDfoeMQApD1AvQWtc4jEWN0InuWZVEzesMaJ/s7VF4nG+T1Yu/55Fy156GhZxMwvY2MNnw==

OPERADO CON RECURSOS
DEL CINCO AL MILLAR
EJERCICIO FISCAL 2022

TACOS POLO SUR

Este documento es una representación impresa de un CFDI

This XML file does not appear to have any style information associated with it. The document tree is shown below.

```
<cfdi:Comprobante xmlns:cfdi="http://www.sat.gob.mx/cfd/3" xmlns:xsi="http://www.w3.org/2001/XMLSchema-instance"
xsi:schemaLocation="http://www.sat.gob.mx/cfd/3 http://www.sat.gob.mx/sitio_internet/cfd/3/cfdv33.xsd" Version="3.3" Serie="A" Folio="5544" Fecha="2022-
03-15T08:36:54"
Sello="XiyCDkmIdUcUuhvjK802/cneZud7p5Gr8ZjKmpSuF7dJFEyClavKn7zmKn3rqC7J+jai/2ycn1UIWQz8PA9Ix/hxAUfWPNQIDQwni7LLkU7DNXXBQfWM8MyGv6PSvmEVgxmwmOCs2OnOp3n/p
FormaPago="28" NoCertificado="00001000000411760270"
Certificado="MIIGjCCBA5gAwIBAgIUMDAwMDEwMDAwMDA0MTE3NjAyNzAwODQyKzIhVmcNAQELBQAwggYMTgNgYDVQDDC9BLkMuIGRlbCBTZXJ2aWNpbyBkZSBBZG1pbm1zdHJhY2Ns24gVHJp
SubTotal="135.00" Moneda="MXN" Total="156.60" TipoDeComprobante="I" MetodoPago="PUE" LugarExpedicion="85800">
  <cfdi:Emisor Rfc="VEAM8407052X1" Nombre="MARTHA FRANCISCA VEGA ALCANTAR" RegimenFiscal="521"/>
  <cfdi:Receptor Rfc="GES790913CT0" Nombre="GOBIERNO DEL ESTADO DE SONORA" UsoCFDI="G03"/>
  <cfdi:Conceptos>
    <cfdi:Concepto ClaveProdServ="90101500" NoIdentificacion="001" Cantidad="1" ClaveUnidad="E48" Unidad="No Aplica" Descripcion="Consumo"
      ValorUnitario="135.000000" Importe="135.000000">
      <cfdi:Impuestos>
        <cfdi:Traslados>
          <cfdi:Traslado Base="135.000000" Impuesto="002" TipoFactor="Tasa" TasaOCuota="0.160000" Importe="21.600000"/>
        </cfdi:Traslados>
      </cfdi:Impuestos>
    </cfdi:Concepto>
  </cfdi:Conceptos>
  <cfdi:Impuestos TotalImpuestosTrasladados="21.60">
    <cfdi:Traslados>
      <cfdi:Traslado Impuesto="002" TipoFactor="Tasa" TasaOCuota="0.160000" Importe="21.60"/>
    </cfdi:Traslados>
  </cfdi:Impuestos>
  <cfdi:Complemento>
    <tfd:TimbreFiscalDigital xmlns:tfd="http://www.sat.gob.mx/TimbreFiscalDigital" xmlns:xsi="http://www.w3.org/2001/XMLSchema-instance"
      xsi:schemaLocation="http://www.sat.gob.mx/TimbreFiscalDigital
      http://www.sat.gob.mx/sitio_internet/cfd/TimbreFiscalDigital/TimbreFiscalDigitalv11.xsd" Version="1.1" UUID="4682E331-A96E-4809-AA73-2CE36E97E11C"
      FechaTimbrado="2022-03-15T09:36:55" RfcProvCertif="MAS0810247C0"
      SelloCFD="XiyCDkmIdUcUuhvjK802/cneZud7p5Gr8ZjKmpSuF7dJFEyClavKn7zmKn3rqC7J+jai/2ycn1UIWQz8PA9Ix/hxAUfWPNQIDQwni7LLkU7DNXXBQfWM8MyGv6PSvmEVgxmwmOCs2O
      NoCertificadoSAT="00001000000505142236"
      SelloSAT="CvE8QqgRfIsrvRAXfKpWSIBn0jDgNP+LZOXSreToaZRo55UJCdYkTVY/LZu4dMerabn0wtVi/8Jfbjrw0d5DgJ8IJEKIhU0wVoGbfDFG7pIAVLAYVqlqb0ZhE+EDybyA4Dn8+h7Gr
    </tfd:Complemento>
  </cfdi:Complemento>
</cfdi:Comprobante>
```

OPERADO CON RECURSOS
DEL CINCO AL MILLAR
EJERCICIO FISCAL 2022

**Verificación de comprobantes fiscales digitales por internet**

RFC del emisor	Nombre o razón social del emisor	RFC del receptor	Nombre o razón social del receptor
VEAM8407052X1	MARTHA FRANCISCA VEGA ALCANTAR	GES790913CT0	GOBIERNO DEL ESTADO DE SONORA
Folio fiscal	Fecha de expedición	Fecha certificación SAT	PAC que certificó
4682E331-A96E-4809-AA73-2CE36E97E11C	2022-03-15T08:36:54	2022-03-15T09:36:55	MAS0810247C0
Total del CFDI	Efecto del comprobante	Estado CFDI	Estatus de cancelación
\$156.60	Ingreso	Vigente	Cancelable sin aceptación

Imprimir

OPERADO CON RECURSOS
DEL CINCO AL MILLAR
EJERCICIO FISCAL 2022

**GUADALUPE AVALOS BELTRAN**

AABG660221AA6

RÉGIMEN FISCAL: 612 - Personas Físicas con Actividades Empresariales y Profesionales

LATERAL KINO, 525, VILLA ITSON, 85130, CD. OBREGÓN, CAJEME, Sonora, México
Tel. 6441790638**CLIENTE**

GOBIERNO DEL ESTADO DE SONORA

GES790913CT0

USO CFDI: G03 - Gastos en general

COMONFORT Y DR PALIZA, 83260, Hermosillo, Hermosillo, Sonora, México

Factura 22878

FOLIO FISCAL (UUID)

558920A3-7931-431E-A79E-921B6B3E054F

NO. DE SERIE DEL CERTIFICADO DEL SAT

00001000000413073350

NO. DE SERIE DEL CERTIFICADO DEL EMISOR

00001000000414095207

FECHA Y HORA DE CERTIFICACIÓN

2022-03-14T19:14:15

RFC PROVEEDOR DE CERTIFICACIÓN

SVT110323827

FECHA Y HORA DE EMISIÓN DE CFDI

2022-03-14T18:03:32

LUGAR DE EXPEDICIÓN

85130

CONCEPTOS

Cantidad	Unidad	No. Identificación	Descripción	Precio Unitario	Importe
1.00	E48 - consumo	999	Servicio de alimentos y bebidas Clave Prod. Serv. - 93131608 Servicios de suministro de alimentos Impuestos: Traslados: 002 IVA Base - \$ 181.03 Tasa - 0.160000 Importe - \$ 28.97	\$ 181.03	\$ 181.03

IMPORTE CON LETRA

DOSCIENTOS DIEZ PESOS, 00/100 MXN

TIPO DE COMPROBANTE

I - Ingreso

FORMA DE PAGO

28 - Tarjeta de débito

MÉTODO DE PAGO

PUE - Pago en una sola exhibición

MONEDA

MXN - Peso Mexicano

SUBTOTAL

\$ 181.03

TRASLADO IVA TASA 0.160000

\$ 28.97

TOTAL

\$ 210.00

**SELLO DIGITAL DEL CFDI**

C0j6AOCsJA0ARCBTadrz5NFRUkh+vhinooVmAZhxJNTITbbfRBrI+qMJuXGWWXk7W3rzlDIAH1DJ52gZQmbDcjGt2TV673qwmUIT2+Xn5zSWC6+2LxSDf2/wmfrGAJnGcuBQj2080Bi50RCeAk+v5fqTHkVdHay0QZcdQD6qD8YBPw3ImGYM6nRjYCYVYi6fFH87E3VPGXCV2URVb5xFWFtQncvAT8PzbS135jgPdC+KcWjVyiKGVKe9eRXZn00WjF3amEHNoT2BN5SYVGt84hqeI3d3rAhAuwdCOImUC50tc6wQ11d+PjvUuh1nBfh7UCAu+yBDSklhg==

SELLO DIGITAL DEL SAT

GTyYchyuWazXrALyEUFr7B257eDGOjI6V80ltbcjpc3X4Asb762fd+SCZhuFUVXf5Ug9c0osvzhfpSPKnEdcqfiacQTzkkRzR3Fg3sUyUEa95x8CyuHpvIjRz/fzQhzKQCycHJk163Hr1jMyxxwzjVml9sTvg17eEDyWrebn1YptqdlFpBGWBRU34hnLX5gH5KqMpSOB+8l3K51mhlWKQjaTdfa3ybQZT89G55i04SR431XIny+wAWw4LRP3Yq67GKH8Gz/QDiC6LfrHNAvW87NymtWS9O9gEOMGbpUf1u395gHPJYXLeDPedrP7k8l43aMjzegYM8UIGxw==

CADENA ORIGINAL DEL COMPLEMENTO DE CERTIFICACIÓN DIGITAL DEL SAT

||1.1|558920A3-7931-431E-A79E-921B6B3E054F|2022-03-14T19:14:15|SVT110323827|C0j6AOCsJA0ARCBTadrz5NFRUkh+vhinooVmAZhxJNTITbbfRBrI+qMJuXGWWXk7W3rzlDIAH1DJ52gZQmbDcjGt2TV673qwmUIT2+Xn5zSWC6+2LxSDf2/wmfrGAJnGcuBQj2080Bi50RCeAk+v5fqTHkVdHay0QZcdQD6qD8YBPw3ImGYM6nRjYCYVYi6fFH87E3VPGXCV2URVb5xFWFtQncvAT8PzbS135jgPdC+KcWjVyiKGVKe9eRXZn00WjF3amEHNoT2BN5SYVGt84hqeI3d3rAhAuwdCOImUC50tc6wQ11d+PjvUuh1nBfh7UCAu+yBDSklhg==|00001000000413073350||

**OPERADO CON RECURSOS
DEL CINCO AL MILLAR
EJERCICIO FISCAL 2022**

```

Comprobante xmlns:xsi="http://www.sat.gob.mx/cfd/3" xsi:schemaLocation="http://www.sat.gob.mx/cfd/3 http://www.sat.gob.mx/sitio_internet/cfd/3/cfdv33.xsd" Version="3.3" Folio="22878" Fecha="2022-03-14T18:03:32" Sello="C0jC6AOCsJA0ARCBtadrz5NFRUkh+v/hinoovmAZhxijNTiTbbIfrBRI+qMJUXGWXk7W3rzlDIA1DJ52GZQmbDojGt2TV673qwrnIU1T2+Xn5zSWC6+2LxSDf2/wrhfrGAJnGcuBQJ2e80BIS FormaPago="28" NoCertificado="00001000000414095207" Certificado="MITGEDCCA/igAwIBAgIUMDAwMDEwMDAwMDA0MTQwOTUyMDcwDQYJKoZIhvcNAQELBQAwggYtMBMGByqGSMdGhVVFYDDCCgYIKoZIhvwNpbyBkZSBBZG1pbmlkHjHy2nDs24gVHJP SubTotal="181.03" Moneda="MXN" Total="210.00" TipoDeComprobante="I" MetodoPago="PUE" LugarExpedicion="B5130">
<cfdi:Emissor Rfc="AABG660221AA6" Nombre="GUADALUPE AVALOS BELTRAN" RegimenFiscal="612"/>
<cfdi:Receptor Rfc="GES790913CT0" Nombre="GOBIERNO DEL ESTADO DE SONORA" UsoCFDI="G03"/>
<cfdi:Conceptos>
<cfdi:Concepto ClaveUnidad="E48" ClaveProdServ="93131608" NoIdentificacion="999" Cantidad="1" Unidad="consumo" Descripcion="Servicio de alimentos y bebidas" ValorUnitario="181.034483" Importe="181.034483">
<cfdi:Impuestos>
<cfdi:Traslados>
<cfdi:Traslado Base="181.034483" Impuesto="002" TipoFactor="Tasa" TasaOCuota="0.160000" Importe="28.965517"/>
</cfdi:Traslados>
</cfdi:Impuestos>
</cfdi:Concepto>
</cfdi:Conceptos>
<cfdi:Impuestos TotalImpuestosTrasladados="28.97">
<cfdi:Traslados>
<cfdi:Traslado Impuesto="002" TipoFactor="Tasa" TasaOCuota="0.160000" Importe="28.97"/>
</cfdi:Traslados>
</cfdi:Impuestos>
<cfdi:Complemento>
<tfd:TimbreFiscalDigital xmlns:tfd="http://www.sat.gob.mx/TimbreFiscalDigital" Version="1.1" RfcProvCertif="SVT110323827" UUID="558920A3-7931-431E-A79E-921B6B3E054F" FechaTimbrado="2022-03-14T19:14:15" SelloCFD="C0jC6AOCsJA0ARCBtadrz5NFRUkh+v/hinoovmAZhxijNTiTbbIfrBRI+qMJUXGWXk7W3rzlDIA1DJ52GZQmbDojGt2TV673qwrnIU1T2+Xn5zSWC6+2LxSDf2/wrhfrGAJnGcuBQJ NoCertificadoSAT="00001000000413073350" SelloSAT="GTyChuWeZxrAlYeUFr7B257e0G0jTi6V80itbjdp3X4Asb762fId+SCZHufUVXF5UG9c0osvIzhf5PKNEdcqfiaQTzkKtzR3BgbsUYUeA95x8CyHpVIJRz/fz2KhQzCYoHJk xsi:schemaLocation="http://www.sat.gob.mx/TimbreFiscalDigital http://www.sat.gob.mx/sitio_internet/cfd/TimbreFiscalDigital/TimbreFiscalDigitalv11.xsd"/>
</cfdi:Complemento>
</cfdi:Comprobante>

```

1/1

**Verificación de comprobantes fiscales digitales por internet**

RFC del emisor	Nombre o razón social del emisor	RFC del receptor	Nombre o razón social del receptor
AABG660221AA6	GUADALUPE AVALOS BELTRAN	GES790913CT0	GOBIERNO DEL ESTADO DE SONORA
Folio fiscal	Fecha de expedición	Fecha certificación SAT	PAC que certificó
558920A3-7931-431E-A79E-921B6B3E054F	2022-03-14T18:03:32	2022-03-14T19:14:15	SVT110323827
Total del CFDI	Efecto del comprobante	Estado CFDI	Estatus de cancelación
\$210.00	Ingreso	Vigente	Cancelable sin aceptación

[Imprimir](#)

OPERADO CON RECURSOS
DEL CINCO AL MILLAR
EJERCICIO FISCAL 2022

HOTEL SORIA

SORIA NORTE
MARTIN BERNARDO SORIA RIVERA
R.F.C. SORM691112EAO
GENERAL IGNACIO PESQUEIRA No. 1129 COL. Los Naranjos C.P. 85835
TELS. (642) 422-9898 422-9897
hotelsoriafacturas@gmail.com
Navojoa Sonora México

Tipo de Comprobante: I - Ingreso
 Lugar de Expedición: 85835
 Régimen Fiscal: 626 - Régimen Simplificado de Confianza

Forma de pago	28 - Tarjeta de débito	Folio	BB - 38120
Número de cuenta		Fecha	14/3/2022 10:05:24
Método de pago	PUE - Pago en una sola exhibición		
Moneda:	MXN - Peso Mexicano		

Datos del cliente
Cliente: GOBIERNO DEL ESTADO DE SONORA
R.F.C.: GES790913CTO
Domicilio: COMONFORT Y DR. PALIZA No. S/N, CENTENARIO, C.P. 83260, Hermosillo, Sonora, México
Uso CFDI: G03 - Gastos en general

Cantidad	Unidad	Clave Unidad SAT	Clave Producto/Servicio	Concepto / Descripción	Valor Unitario	Descuentos	Impuestos	Importe
1	NO APLICA	E48 - Unidad de servicio	90111801 - Habitación sencilla	HOSPEDAJE HABIT 222	381.36	0.00	002 - IVA - 61.02	381.36

Importe con letra:
 CUATROCIENTOS CINCUENTA PESOS 01/100 M.N.

Subtotal	381.36
I.V.A. 16%	61.02
I.S.H. 2%	7.63
Total	450.01

CFDI Relacionado:
 Tipo Relación: -
 CFDI Relacionado:



Serie del Certificado del emisor: 00001000000510966971
 Folio fiscal: B726E2FE-9A56-4C7C-88E5-C4E878840FED
 No. de Serie del Certificado del SAT: 00001000000505142236
 Fecha y hora de certificación: Marzo 15 2022 - 11:00:28

Este documento es una representación impresa de un CFDI

Sello Digital del CFDI:

MdFVIZqihzUd4KyPyqC7m7enb67n1w/Dwhysx12v5xwLC9cNvTgd8s/ojO/CASm0B6EKncK1t5O9qgDVMR9
 Eupm9p5M4zU7bw7muPLX/XZpJR52JQaXUnXqOwrI78pLHt5tZb7YoTa03bUHRoJAnuRibHauMYdPQHhU
 wu36aa2g4PgoudMAY+6VhQU5RpCCT6xoePFZnD8hE7mcbf+AgvImSJaOesNUtZ5E0MHeZ/5mBdQva7msw88uX
 IDAF5FRQrGRr4GOVan1rFMAqx/NHdUEWds53n6raX3JwAXT8wO32C9G3PybNh2wFmas9FUtbyMXILPbPQ==

Sello del SAT

pmYElADWw66G5TPYHsYCYHh6ISBM/HCXvcDUyRkIUc0VR5rlzwDNRo4gA2Fv9E19eYRqRYAg26GOI
 GL/FRVJW16HfuvrrZ2wmbhRGDQd9pM2sv84dNvgJOyBTObzIKXx2QEywbAries5MSOV5dWhJ
 1gaUd5WbISzh4TyMxs92KSMQamHSOYJ8a2Xc2g7UI8WEWTDWYNOmVW/P3Iewz7CHAQOYpWVOYGG
 yo3p1DyO6Ud28E/M2G1mKXD92CH/T0N13r59qzNxE8Q2/rqVNPQ5RU7QIn2BlyOjRmxHpF9jo747z
 08kvF62bPPA/4OUJMoJQ==

Cadena original del complemento de certificación digital del SAT

[|1.1| B726E2FE-9A56-4C7C-88E5-C4E878840FED| 2022-03-15T11:00:28| MAS0810247C0| MdFV
 IZqihzUd4KyPyqC7m7enb67n1w/Dwhysx12v5xwLC9cNvTgd8s/ojO/CASm0B6EKncK1t5O9qgDVM
 R9Eupm9p5M4zU7bw7muPLX/XZpJR52JQaXUnXqOwrI78pLHt5tZb7YoTa03bUHRoJAnuRibHauM
 YdPQHhUwu36aa2g4PgoudMAY+6VhQU5RpCCT6xoePFZnD8hE7mcbf+AgvImSJaOesNUtZ5E0MHeZ/5
 mBdQva7msw88uXIDAF5FRQrGRr4GOVan1rFMAqx/NHdUEWds53n6raX3JwAXT8wO32C9G3PybNh2w
 Fmas9FUtbyMXILPbPQ==| 00001000000505142236|]

**OPERADO CON RECURSOS
 DEL CINCO AL MILLAR
 EJERCICIO FISCAL 2022**

```
<cfdi:Comprobante xmlns:cfdi="http://www.sat.gob.mx/cfd/3" xmlns:xsi="http://www.w3.org/2001/XMLSchema-instance"
xmlns:implocal="http://www.sat.gob.mx/implocal" xsi:schemaLocation="http://www.sat.gob.mx/cfd/3 http://www.sat.gob.mx/sitio_internet/cfd/3/cfdv33.xsd
http://www.sat.gob.mx/implocal http://www.sat.gob.mx/sitio_internet/cfd/implocal/implocal.xsd" Version="3.3" Serie="B8" Folio="38120" Fecha="2022-03-
14T10:05:24"
Sello="MdFVLzqihziJd4KyPyQc7m7enb67n1w/DwhysX1zV5xwLC9cnvTgd8s/oj0jCA5m0B6EKncNk1tS09qgDVMR9Eupm9yp5MI4zUi7bw7muPLX/XZpjRs2JQaXUnXqOwr178pLHitfstZb7YoTa
FormaPago="28" NoCertificado="00001000000510966971"
Certificado="MIIF7TCCA9WgAwIBAgIUMDAwMDEwMDAwMDA1MTA5NjY5NzEwQDQJKoZIhvcNAQELBQAwggGEMSAwHgYDVQQDDBdVVVRPUK1EQUQgQ0VSVE1GSUNBRE9SQTUeMCwGA1UECgwU0VSVK1C
SubTotal="381.36" Moneda="MXN" Total="450.01" TipoDeComprobante="I" MetodoPago="PUE" LugarExpedicion="85835">
<cfdi:Emisor RegimenFiscal="626" Rfc="SORM691112EA0" Nombre="MARTIN BERNARDO SORIA RIVERA"/>
<cfdi:Receptor Rfc="GES790913CT0" Nombre="GOBIERNO DEL ESTADO DE SONORA" UsoCFDI="G03"/>
<cfdi:Conceptos>
<cfdi:Concepto ClaveProdServ="90111801" ClaveUnidad="E48" Cantidad="1" Unidad="NO APLICA" NoIdentificacion="1" Descripcion="HOSPEDAJE"
ValorUnitario="381.36" Importe="381.36">
<cfdi:Impuestos>
<cfdi:Traslados>
<cfdi:Traslado Base="381.36" Impuesto="002" TipoFactor="Tasa" TasaOCuota="0.160000" Importe="61.02"/>
</cfdi:Traslados>
</cfdi:Impuestos>
</cfdi:Concepto>
</cfdi:Conceptos>
<cfdi:Impuestos TotalImpuestosTrasladados="61.02">
<cfdi:Traslados>
<cfdi:Traslado Impuesto="002" TipoFactor="Tasa" TasaOCuota="0.160000" Importe="61.02"/>
</cfdi:Traslados>
</cfdi:Impuestos>
<cfdi:Complemento>
<cfdi:TimbreFiscalDigital xmlns:tfd="http://www.sat.gob.mx/TimbreFiscalDigital" xmlns:xsi="http://www.w3.org/2001/XMLSchema-instance"
xsi:schemaLocation="http://www.sat.gob.mx/TimbreFiscalDigital
http://www.sat.gob.mx/sitio_internet/cfd/TimbreFiscalDigital/TimbreFiscalDigitalv11.xsd" Version="1.1" UUID="8726E2FE-9A56-4C7C-88E5-C4E87884DFED"
FechaTimbrado="2022-03-15T11:00:28" RfcProvCertif="MAS0810247C0"
SelloCFD="MdFVLzqihziJd4KyPyQc7m7enb67n1w/DwhysX1zV5xwLC9cnvTgd8s/oj0jCA5m0B6EKncNk1tS09qgDVMR9Eupm9yp5MI4zUi7bw7muPLX/XZpjRs2JQaXUnXqOwr178pLHitfstZ
NoCertificadoSAT="000010000005142236"
SelloSAT="pmyE1ADWeg6G6bTPYHsYCYhyhh6ISBm/HCXvcDUyRkIUIc0VR5r1zwdNR04gA2Fv9E19eYRqRYAg26G01GL/FRVjWJ+61fuvsvrrZ2wmbhaRGDqZQd9pM2svgB4dNivgJOyBT0bzIK1Xx
<implocal:ImpuestosLocales version="1.0" TotaldeRetenciones="0.00" TotaldeTraslados="7.63">
<implocal:TrasladosLocales ImpLocTrasladado="ISH" TasadeTraslado="2.00" Importe="7.63"/>
</implocal:ImpuestosLocales>
</cfdi:Complemento>
</cfdi:Comprobante>
```

OPERADO CON RECURSOS
DEL CINCO AL MILLAR
EJERCICIO FISCAL 2022

**Verificación de comprobantes fiscales digitales por internet**

RFC del emisor	Nombre o razón social del emisor	RFC del receptor	Nombre o razón social del receptor
SORM691112EA0	MARTIN BERNARDO SORIA RIVERA	GES790913CT0	GOBIERNO DEL ESTADO DE SONORA
Folio fiscal	Fecha de expedición	Fecha certificación SAT	PAC que certificó
B726E2FE-9A56-4C7C-88E5-C4E87884DFED	2022-03-14T10:05:24	2022-03-15T11:00:28	MAS0810247C0
Total del CFDI	Efecto del comprobante	Estado CFDI	Estatus de cancelación
\$450.01	Ingreso	Vigente	Cancelable sin aceptación

[Imprimir](#)

OPERADO CON RECURSOS
DEL CINCO AL MILLAR
EJERCICIO FISCAL 2022



ELSA WALTERS PADILLA

RFC: WAP501206QD7

Tipo de Comprobante: I - Ingreso
Lugar de Expedición: 85800
Régimen Fiscal: 621 - Incorporación Fiscal

Forma de pago: 01 - Efectivo
Método de pago: PUE - Pago en una sola exhibición
Moneda: MXN - Peso Mexicano

Folio: FE - 1777
Fecha: 15/3/2022 12:48:06

Datos del cliente

Cliente: GOBIERNO DEL ESTADO DE SONORA
R.F.C.: GES790913CT0
Domicilio: COMONFORT Y DR PALIZA No. SN, Centenario, C.P. 83260, Hermosillo, Sonora, México

Uso CFDI: G03 - Gastos en general

Cantidad	Unidad	Clave Unidad SAT	Clave Producto/Servicio	Concepto / Descripción	Valor Unitario	Descuentos	Impuestos	Importe
2.00	NO APLICA	E48 - Unidad de servicio	90111800 - Cuartos de hotel	HOSPEDAJE LOS DIAS 15/03/2022 Y 16/03/2022	847.46	0.00	002 - IVA - 271.18	1,694.92

Importe con letra:
DOS MIL PESOS 00/100 M.N.

Subtotal	1,694.92
IVA	271.18
2 % ISH	33.90
Total	2,000.00

CFDI Relacionado:
Tipo Relación: -
CFDI Relacionado:



Serie del Certificado del emisor: 00001000000413826934
Folio fiscal: 0E6FB101-021C-46AF-BDC2-EDDF74658339
No. de Serie del Certificado del SAT: 00001000000505142236
Fecha y hora de certificación: Marzo 15 2022 - 13:48:08

Este documento es una representación impresa de un CFDI

Sello Digital del CFDI

kipCb7EcHcvSa4UMb+ay9SNY4DnsNcOn8PJROUnSf33JkY3uLiHjLe26qUpGlrXZ5pCg5TotQ5fmAsCnT48
57glMfgYM8hfZLElY0THntXpQbIA3qetmvqHP3PZDuAvj5K+9hOmakRX+3RCBoLBmJX2q2dr0IPmUyaUoxOnGX
pFCY0yc1RpaF8Q9FcG8j6tYw4ML99dyVPDnHrGfWQm+5XTD2rk6Wrh9NgUdTi4oNJVm1hGGbX7M5k4A5aW39eZ
rbcrIkwqu7SvaDMNiW5EG5jtdt6LofdT7Vso+OrLJayt6W7V0ZHK70pLao9rhVcn1TEb/CT/3jc4BKSrsdJg==

Sello del SAT

o69txdPDuOwovduHZlj1j6LmqdgTHXbclo5r/rZMD2iQ5U5jCeb5okkgv045ebMhyeTveyCASYx4c
Cx55yTb5uMqeiV4qW4WBezgrXZxAlqfEXRjCTh6Q//BzbkwvwnwFTnRGpzbqKrAat8HxUBq45i05JbM
jt36RUf7/ONPuB3im/wNKR0MuBqe9IFuRHZOS2PoPrQR9t+W1kH6E8NnQs1mPDz+fZ5DuRNRK0dmORel
6MXs+jbzcE/1fRHJnDFxAVFmOz3b1XimblMRcsJjZhKgcguWdNfziW7m2D4ANhsH9fz8Go5Kk7hMq
UEie/sgG90fSZxgRw8DYVw==

Cadena original del complemento de certificación digital del SAT

[|1.1|0E6FB101-021C-46AF-BDC2-EDDF74658339|2022-03-15T13:48:08|MAS0810247C0|kipC
b7EcHcvSa4UMb+ay9SNY4DnsNcOn8PJROUnSf33JkY3uLiHjLe26qUpGlrXZ5pCg5TotQ5fmAsCnT
4857glMfgYM8hfZLElY0THntXpQbIA3qetmvqHP3PZDuAvj5K+9hOmakRX+3RCBoLBmJX2q2dr0IPmUy
aUoxOnGXpFCY0yc1RpaF8Q9FcG8j6tYw4ML99dyVPDnHrGfWQm+5XTD2rk6Wrh9NgUdTi4oNJVm1hGGb
X7M5k4A5aW39eZrbcrIkwqu7SvaDMNiW5EG5jtdt6LofdT7Vso+OrLJayt6W7V0ZHK70pLao9rhVcn1T
Eb/CT/3jc4BKSrsdJg==|00001000000505142236|]

OPERADO CON RECURSOS
DEL CINCO AL MILLAR
EJERCICIO FISCAL 2022

```
<cfdi:Comprobante xmlns:cfdi="http://www.sat.gob.mx/cfd/3" xmlns:xsi="http://www.w3.org/2001/XMLSchema-instance"
xmlns:implocal="http://www.sat.gob.mx/implocal" xsi:schemaLocation="http://www.sat.gob.mx/cfd/3 http://www.sat.gob.mx/sitio_internet/cfd/3/cfdv33.xsd
http://www.sat.gob.mx/implocal http://www.sat.gob.mx/sitio_internet/cfd/implocal/implocal.xsd" Version="3.3" Serie="FE" Folio="1777" Fecha="2022-03-
15T12:48:06">
Sello="kipCb7EcHcvSa4iJMb+ay9SNy4DnsNcOn8PJR0IjNsF33jKY3uliHjLe26qUpGlrXz5pjCg5TotQ5fmAsCnT4B57gIMfgYM8hfZLEly0THntXpQbIA3qetmqVHP3PZDuAvj5K+9h0makRX+3RC
FormaPago="01" NoCertificado="00001000000413826934"
Certificado="MITGAZCCA+ugAwIBAgIUMDAwMDEwMDAwMDA0MTM4MjY5MzQwQWQyK0ZoIHvcNAQLBQAwwggGYMTGwNGYDVQQDDCBkLmUuIGRlbnRlcjBTZXJ2ZWNoBgkzSB8ZG1pbmlzdHJhY2N0S24gVHJP
CondicionesDePago="CONTADO" SubTotal="1694.92" Moneda="MXN" Total="2000.00" TipoDeComprobante="I" MetodoPago="PUE" LugarExpedicion="85800">
<cfdi:Emisor RegimenFiscal="621" Rfc="WAPE501206QD7" Nombre="ELSA WALTERS PADILLA"/>
<cfdi:Receptor Rfc="GES790913CT0" Nombre="GOBIERNO DEL ESTADO DE SONORA" UsoCFDI="G03"/>
<cfdi:Conceptos>
<cfdi:Concepto ClaveProdServ="90111800" ClaveUnidad="E48" Cantidad="2.00" Unidad="NO APLICA" NoIdentificacion="02" Descripcion="HOSPEDAJE"
ValorUnitario="847.46" Importe="1694.92">
<cfdi:Impuestos>
<cfdi:Traslados>
<cfdi:Traslado Base="1694.92" Impuesto="002" TipoFactor="Tasa" TasaOCuota="0.160000" Importe="271.18"/>
</cfdi:Traslados>
</cfdi:Impuestos>
</cfdi:Concepto>
</cfdi:Conceptos>
<cfdi:Impuestos TotalImpuestosTrasladados="271.18">
<cfdi:Traslados>
<cfdi:Traslado Impuesto="002" TipoFactor="Tasa" TasaOCuota="0.160000" Importe="271.18"/>
</cfdi:Traslados>
</cfdi:Impuestos>
<cfdi:Complemento>
<tfd:TimbreFiscalDigital xmlns:tfd="http://www.sat.gob.mx/TimbreFiscalDigital" xmlns:xsi="http://www.w3.org/2001/XMLSchema-instance"
xsi:schemaLocation="http://www.sat.gob.mx/TimbreFiscalDigital
http://www.sat.gob.mx/sitio_internet/cfd/TimbreFiscalDigital/TimbreFiscalDigitalv11.xsd" Version="1.1" UUID="0E6FB101-021C-46AF-BDC2-EDDF74658339"
FechaTimbrado="2022-03-15T13:48:08" RfcProvCertif="MAS0810247C0"
SelloCFD="kipCb7EcHcvSa4iJMb+ay9SNy4DnsNcOn8PJR0IjNsF33jKY3uliHjLe26qUpGlrXz5pjCg5TotQ5fmAsCnT4B57gIMfgYM8hfZLEly0THntXpQbIA3qetmqVHP3PZDuAvj5K+9h0ma
NoCertificadoSAT="00001000000505142236"
SelloSAT="o69txdPDuoWodvuHZzljlj6LmqdgTHXbcIo5r/rZMD2iQ5U5jCeb5okkgvf045ebMhyeTveyCASyX4Cx5SyTB5uMQeiV4qw4WBezsgRXZXA1qfEXRJctHeQ/BzbkwvnwFFtRnGPZ
<implocal:ImpuestosLocales version="1.0" TotaldeRetenciones="0.00" TotaldeTraslados="33.90">
<implocal:TrasladosLocales ImplacTrasladado="I.S.H" TasadeTraslado="2.00" Importe="33.90"/>
</implocal:ImpuestosLocales>
</cfdi:Complemento>
</cfdi:Comprobante>
```

OPERADO CON RECURSOS
DEL CINCO AL MILLAR
EJERCICIO FISCAL 2022

**Verificación de comprobantes fiscales digitales por internet**

RFC del emisor	Nombre o razón social del emisor	RFC del receptor	Nombre o razón social del receptor
WAPE501206QD7	ELSA WALTERS PADILLA	GES790913CT0	GOBIERNO DEL ESTADO DE SONORA
Folio fiscal	Fecha de expedición	Fecha certificación SAT	PAC que certificó
0E6FB101-021C-46AF-BDC2-EDDF74658339	2022-03-15T12:48:06	2022-03-15T13:48:08	MAS0810247C0
Total del CFDI	Efecto del comprobante	Estado CFDI	Estatus de cancelación
\$2,000.00	Ingreso	Vigente	Cancelable con aceptación

[Imprimir](#)

OPERADO CON RECURSOS
DEL CINCO AL MILLAR
EJERCICIO FISCAL 2022



LIZETH MERISIA YOCUPICIO CASTILLO
R.F.C. YOCL8201279U2

812 Régimen de las Personas Físicas con Actividades Empresariales y Profesionales

PESQUEIRA No. Ext. 800
Col. JUAREZ C.P. 85870
Navojoa, Sonora, Mexico

FACTURA

Folio Interno 17351
Folio Fiscal 1c7bab45-4866-41c0-b9f4-e86c7dab1eda
Fecha de Expedición: 15/03/2022 17:05:48

Lugar Expedición: 85870 - Navojoa, Sonora

Uso CFDI:

G03 - Gastos en general

Tipo de Comprobante: I - Ingreso

Cliente

Nombre GOBIERNO DEL ESTADO DE SONORA
Domicilio DR PALIZA Y COMONFORT No. Ext. S/N Int. S/N Col. CENTENARIO
Ciudad Hermosillo, Sonora, Mexico C.P. 83260
Teléfono
Método de Pago (PUE) Pago en una sola exhibición

R.F.C. GES790913CT0
Forma de Pago 28 - Tarjeta de débito
Moneda MXN - Pesos Mexicanos

Conceptos

Código	Cantidad	U. de Med.	Descripción	P. Unitario	Desc.	002-IVA	Importe
90101501 - 001	1.0000	E48 - No aplica	CONSUMO DE ALIMENTOS	198.2800	0.0000	31.72	198.2800

Importe con Letra

SON: (DOSCIENTOS TREINTA PESOS MEXICANOS 00/100 MXN)

Importe	\$	198.28
Descuento	\$	0.00
Subtotal	\$	198.28
002 - IVA 16%	\$	31.72
Total	\$	230.00

Información Timbre Digital

Certificado del Emisor
00001000000509257889

Certificado del SAT
00001000000411500203

Fecha de Certificación
15/03/2022 18:05:53



Cadena Original del Timbre

||3.3|1c7bab45-4866-41c0-b9f4-e86c7dab1eda|15/03/2022 06:05:53 p.
m.|L8TuqHA/vx895BYzf+L+fa4z4sMpBlavO8sBndB+cND7L45IXz926JWzVOD62RPEvZS41kWAe3oJlxbVgbExRi7AcsVp5AOOIpyN4jUslcSbNy
BwWuUWDcc6ki7O7c+egnPrpDKEZZFKY0Uqm5pLkuHl0TVbxxdk91N9S0lhWz370XpVZrmlBE4MrvuVEOJ/k3I3AmnYxbxNmKgT+O6jiDGZuHK
qQED9hxt0tpmcAeyaqzEhY5tNBbw1gvYvR7DnQy1jbu3m8wKrfZpKzt2Z4VcfAp/q+R+olL3cZsG3DNPBsR8Vw7p/dE7FZbxAZ45Sn+NPugVwC
P4tHv7q8IA==|00001000000411500203||

Sello Digital del Emisor

L8TuqHA/vx895BYzf+L+fa4z4sMpBlavO8sBndB+cND7L45IXz926JWzVOD62RPEvZS41kWAe3oJlxbVgbExRi7AcsVp5AOOIpyN4jUslcSbNyBw
WuUWDcc6ki7O7c+egnPrpDKEZZFKY0Uqm5pLkuHl0TVbxxdk91N9S0lhWz370XpVZrmlBE4MrvuVEOJ/k3I3AmnYxbxNmKgT+O6jiDGZuHKqQ
ED9hxt0tpmcAeyaqzEhY5tNBbw1gvYvR7DnQy1jbu3m8wKrfZpKzt2Z4VcfAp/q+R+olL3cZsG3DNPBsR8Vw7p/dE7FZbxAZ45Sn+NPugVwCP4t
Hv7q8IA==

Sello Digital del SAT

ctO8KVmagaNXRJ2mkUWVGKrxdc0ccarbjfa8Pv5qxibCxd/B2ajFbMllqBXzfvqAp1GtM1OYH0yQN8bvlJlxulVJ2xDMdZO47X+8R0JdFYCCnuKhs
mDUgg64u81CjthdJ32uKNqBsvco5qR7+3w/qbt5GV5xCPaSCqxZJR4ySaTa9K6zLIYgKgmJa8awiKnHARbOBKQXzkkvIBwLU432b5qiDm68+Ib
NFHIWZ548rFLD6JdSTSY08aPTZE8gn1XsillDgFOJXnrrdyoc+SuaHcA584V6po053f1fK1fM+xcPZw+khuf8Tur4hr15UpOUdP1kvgrjuw11hh6
g==

Este documento es una representación impresa de un CFDI versión 3.3

OPERADO CON RECURSOS
DEL CINCO AL MILLAR
EJERCICIO FISCAL 2022

This XML file does not appear to have any style information associated with it. The document tree is shown below.

```
<cfdi:Comprobante xmlns:cfdi="http://www.sat.gob.mx/cfd/3" xmlns:xsi="http://www.w3.org/2001/XMLSchema-instance"
xsi:schemaLocation="http://www.sat.gob.mx/cfd/3 http://www.sat.gob.mx/sitio_internet/cfd/3/cfdv33.xsd" Version="3.3" Folio="17351" Fecha="2022-03-
15T17:05:48"
Sello="L8TuqHA/vx895BYzf+L+fa4z4sMp8IavO8sBndB+cND7L45IXz926JWzVOD62RPEvZS41kWAe3oJIXbVgbExR17AcsVp5A00IPyN4jUsIcSbNy8WwUWdCc6k1707c+egnPrpDKEZZFKY0UqM5
FormaPago="28" NoCertificado="00001000000509257889"
Certificado="MIIGFzCCA/+gAwIBAgIUMDAwMDEwMDAwMDA1MDkYNTc4ODkwDQYJKoZIhvcNAQELBQAwggEwAgEwYDQwDDBVVRPUK1EQUUQgQ0VSVE1GSUNBRE9SQTEuMCwGA1UECgw1U0VSvk1C
SubTotal="198.28" Moneda="MXN" Total="230.00" TipoDeComprobante="I" MetodoPago="PUE" LugarExpedicion="85870">
<cfdi:Emisor Rfc="YOCL8201279U2" Nombre="LIZETH MERISIA YOCUPICIO CASTILLO" RegimenFiscal="612"/>
<cfdi:Receptor Rfc="GES790913CT0" Nombre="GOBIERNO DEL ESTADO DE SONORA" UsoCFDI="G03"/>
<cfdi:Conceptos>
<cfdi:Concepto ClaveProdServ="90101501" NoIdentificacion="001" Cantidad="1.0000" ClaveUnidad="E48" Unidad="No aplica" Descripcion="CONSUMO DE
ALIMENTOS " ValorUnitario="198.2800" Importe="198.2800">
<cfdi:Impuestos>
<cfdi:Traslados>
<cfdi:Traslado Base="198.2800" Impuesto="002" TipoFactor="Tasa" TasaOCuota="0.160000" Importe="31.72"/>
</cfdi:Traslados>
</cfdi:Impuestos>
</cfdi:Concepto>
</cfdi:Conceptos>
<cfdi:Impuestos TotalImpuestosTrasladados="31.72">
<cfdi:Traslados>
<cfdi:Traslado Impuesto="002" TipoFactor="Tasa" TasaOCuota="0.160000" Importe="31.72"/>
</cfdi:Traslados>
</cfdi:Impuestos>
<cfdi:Complemento>
<tfd:TimbreFiscalDigital xmlns:tfd="http://www.sat.gob.mx/TimbreFiscalDigital" xmlns:xsi="http://www.w3.org/2001/XMLSchema-instance"
xsi:schemaLocation="http://www.sat.gob.mx/TimbreFiscalDigital
http://www.sat.gob.mx/sitio_internet/cfd/TimbreFiscalDigital/TimbreFiscalDigitalv11.xsd" Version="1.1" UUID="1c7bab45-4866-41c0-b9f4-e86c7dab1eda"
FechaTimbrado="2022-03-15T18:05:53" RfcProvCertif="DIG130917F9A"
SelloCFD="L8TuqHA/vx895BYzf+L+fa4z4sMp8IavO8sBndB+cND7L45IXz926JWzVOD62RPEvZS41kWAe3oJIXbVgbExR17AcsVp5A00IPyN4jUsIcSbNy8WwUWdCc6k1707c+egnPrpDKEZZF
NoCertificadoSAT="00001000000411500203"
SelloSAT="ct08KVMaganXRJj2mkUWGRXdc0ocerbjIa8Pv5qxibCxd/B2aJfBm1IqBXzfvqAp1GtM10YH0yQn8bvIJXu1VJ2xDMdZO47X+8R0JdFYCCnuKhsmDUGg64u81CjthdJ32uKNqBsvC
</cfdi:Complemento>
</cfdi:Comprobante>
```

OPERADO CON RECURSOS
DEL CINCO AL MILLAR
EJERCICIO FISCAL 2022

**Verificación de comprobantes fiscales digitales por internet**

RFC del emisor	Nombre o razón social del emisor	RFC del receptor	Nombre o razón social del receptor
YOCL8201279U2	LIZETH MERISIA YOCUPICIO CASTILLO	GES790913CT0	GOBIERNO DEL ESTADO DE SONORA
Folio fiscal	Fecha de expedición	Fecha certificación SAT	PAC que certificó
1C7BAB45-4866-41C0-B9F4-E86C7DAB1EDA	2022-03-15T17:05:48	2022-03-15T18:05:53	DIG130917F9A
Total del CFDI	Efecto del comprobante	Estado CFDI	Estatus de cancelación
\$230.00	Ingreso	Vigente	Cancelable sin aceptación

Imprimir

OPERADO CON RECURSOS
DEL CINCO AL MILLAR
EJERCICIO FISCAL 2022



LA MANGA RESTAURANTE DOÑA ROSITA S.C. DE R.L. DE C.V.

RFC: MRD091209LNO

Régimen Fiscal: 601 - General de Ley Personas Morales

Serie del Certificado del emisor		Folio fiscal		No. de Serie del Certificado del SAT		Fecha y hora de certificación	
00001000000510664139		578F93D7-4849-49B3-A804-3F0A94052944		00001000000505142236		Marzo 17 2022 - 13:25:51	
Uso CFDI		Lugar de Expedición		Fecha		Folio	
G03 - Gastos en general		85506		16/3/2022 12:30:45		16430	
Tipo de Comprobante		Forma de pago		Método de pago		Moneda	
I - Ingreso		28 - Tarjeta de débito		PUE - Pago en una sola exhibición		MXN - Peso Mexicano	
EMISOR:		Razón Social: LA MANGA RESTAURANTE DOÑA ROSITA S.C. DE R.L. DE C.V.				R.F.C.: MRD091209LNO	
		Domicilio: CALLE SIN NOMBRE No. S/N, LA MANGA, C.P. 85506, SAN CARLOS NUEVO GUAYMAS, Sonora, México					
RECEPTOR:		Razón Social: GOBIERNO DEL ESTADO DE SONORA				R.F.C.: GES790913CTO	
		Domicilio: COMONFORT Y DR. PALIZA No. S/N, CENTENARIO, C.P. 83260, SONORA, MEXICO					
Cantidad	Unidad	Clave U. SAT	Clave Producto	Concepto / Descripción		Valor Unitario	Importe
1.00	SER	E48	90101501	CONSUMO DE ALIMENTOS		217.16	217.16
Importe con letra:						SUBTOTAL	217.16
DOSCIENTOS CINCUENTA Y UN PESOS 91/100 M.N.						IVA 16%	34.75
						TOTAL	251.91
Observaciones:							
CFDI Relacionado:		Tipo Relación: -		CFDI Relacionado:			
		Sello Digital del CFDI					
		VatpDZchHaFMUn0/Xqo+x9TvvHdm8qQIS1YmjdHJW4AZwSS5F5ZxhDJRM/0zj1Gt8wd09go95pzmxiuELAtfJL RhSskAHiiJ25bsB2FoKJDMIntGluGEEg1meqS1cMHRAgzvGuAP3cOx2qpQlhfr2mMxe1+XRW93tj6/kaV/hIQ cwGQZfNc5oP2Ob5P80tBUiElgz+iOLpxb0UqbmJvZAVgUGU/9np5ZxHBhfM2lgQ/2v4Qj+naDc+7zB2NVP+q /mgUi9E6+JlIaIK0zQ1NpTSJCTru3/WOGOJlCrR2Meo3uhTGozgtbi52JymL/g+oQzqvhnbKr5sIA/Inbxrg==					
		Sello del SAT					
		bdmmBW/33McjMwYNigbYqX/Ys6+QFVizaxE/JPwBQhjtUceLPBgpZ05/sQZpWgE9WJAQgSSD3bUicG s7jmChC4WLVF+rPNjfpM3t+nLdhwGVLZUF8NTKxKm9FVJTzlrRjpSnaJuD/682syZDceAfdzTZ3A5lgW PtYLENU7H40GY+yqLBqJH9JnuHnCKIq1bGmH9IG7Nwa2iHGUPWbDDka1tH0p65hPdVdOnL8/mlu8S LQTgsCbM5Z1hh8cAlfuDo7mHSqE7MZm1TnREuHxcYMur8mv1FV/LdMzjdvy/0tMCUQEWB6385w3P6jZ/ CeMirCgVYRPBxIOkiYt8sxA==					
		Cadena original del complemento de certificación digital del SAT					
		1.1 578F93D7-4849-49B3-A804-3F0A94052944 2022-03-17T13:25:51 MAS0810247C0 VatpDZchHaFMUn0/Xqo+x9TvvHdm8qQIS1YmjdHJW4AZwSS5F5ZxhDJRM/0zj1Gt8wd09go95pzmxiuELAtfjL RhSskAHiiJ25bsB2FoKJDMIntGluGEEg1meqS1cMHRAgzvGuAP3cOx2qpQlhfr2mMxe1+XRW93tj6/kaV/hIQcwGQZfNc5oP2Ob5P80tBUiElgz+iOLpxb0UqbmJvZAVgUGU/9np5ZxHBhfM2lgQ/2v4Qj+naDc+7zB2NVP+q/mgUi9E6+JlIaIK0zQ1NpTSJCTru3/WOGOJlCrR2Meo3uhTGozgtbi52JymL/g+oQzqvhnbKr5sIA/Inbxrg== 00001000000505142236					
		Este documento es una representación impresa de un CFDI					

OPERADO CON RECURSOS
DEL CINCO AL MILLAR
EJERCICIO FISCAL 2022

This XML file does not appear to have any style information associated with it. The document tree is shown below.

```
<cfdi:Comprobante xmlns:cfdi="http://www.sat.gob.mx/cfd/3" xmlns:xsi="http://www.w3.org/2001/XMLSchema-instance"
xsi:schemaLocation="http://www.sat.gob.mx/cfd/3 http://www.sat.gob.mx/sitio_internet/cfd/3/cfdv33.xsd" Version="3.3" Folio="16430" Fecha="2022-03-
16T12:30:45"
Sello="VatpDZchHaFMUn0/Xqo+x9TvvHdm8qQ1S1YmjdhLJW4AZwSSFSZxhDJRM/0zj1Gt8wd09go95pzmxiuELatfjLRhSskAHiiJ25bsB2FoKJDMIntGIuGEEg1meqS1cMHRAGzvGuAP3cOx2qpQ1h
FormaPago="28" NoCertificado="00001000000510664139"
Certificado="MIIGOTCCBCGgAwIBAgIUMDAwMDEwMDAwMDA1MTA2NjQxMzkwdQYyKz0zIhvcNAQELBQAwggGEMSAwHgYDVQDDbDBVVRPUK1EQUQgQ0VSVE1GSUNBRE9SQTEuMCwGA1UECgw1U0VSVk1C
SubTotal="217.16" Moneda="MXN" Total="251.91" TipoDeComprobante="I" MetodoPago="PUE" LugarExpedicion="85506">
<cfdi:Emisor RegimenFiscal="601" Rfc="MRD091209LN0" Nombre="LA MANGA RESTAURANTE DOÑA ROSITA S.C. DE R.L. DE C.V."/>
<cfdi:Receptor Rfc="GES790913CT0" Nombre="GOBIERNO DEL ESTADO DE SONORA" UsoCFDI="G03"/>
<cfdi:Conceptos>
<cfdi:Concepto ClaveProdServ="90101501" ClaveUnidad="E48" Cantidad="1.00" Unidad="SER" NoIdentificacion="CONSUMO" Descripcion="CONSUMO DE ALIMENTOS"
ValorUnitario="217.16" Importe="217.16">
<cfdi:Impuestos>
<cfdi:Traslados>
<cfdi:Traslado Base="217.16" Impuesto="002" TipoFactor="Tasa" TasaOCuota="0.160000" Importe="34.75"/>
</cfdi:Traslados>
</cfdi:Impuestos>
</cfdi:Concepto>
</cfdi:Conceptos>
<cfdi:Impuestos TotalImpuestosTrasladados="34.75">
<cfdi:Traslados>
<cfdi:Traslado Impuesto="002" TipoFactor="Tasa" TasaOCuota="0.160000" Importe="34.75"/>
</cfdi:Traslados>
</cfdi:Impuestos>
<cfdi:Complemento>
<tfd:TimbreFiscalDigital xmlns:tfd="http://www.sat.gob.mx/TimbreFiscalDigital" xmlns:xsi="http://www.w3.org/2001/XMLSchema-instance"
xsi:schemaLocation="http://www.sat.gob.mx/TimbreFiscalDigital
http://www.sat.gob.mx/sitio_internet/cfd/TimbreFiscalDigital/TimbreFiscalDigitalv11.xsd" Version="1.1" UUID="578F93D7-4849-49B3-A804-3F0A94052944"
FechaTimbrado="2022-03-17T13:25:51" RfcProvCertif="MAS0810247Ce"
SelloCFD="VatpDZchHaFMUn0/Xqo+x9TvvHdm8qQ1S1YmjdhLJW4AZwSSFSZxhDJRM/0zj1Gt8wd09go95pzmxiuELatfjLRhSskAHiiJ25bsB2FoKJDMIntGIuGEEg1meqS1cMHRAGzvGuAP3cO
NoCertificadoSAT="00001000000505142236"
SelloSAT="bdmmBW/33McjMwYNigbYqX/Ys6+QfVizaxE/JPwBQhjtUceLPBgkPZ05/sQZpwgE9WJA0gSSD3bUicGs7jmChC4WLvf+rPNjfpM3t+nLdhwGVLZUF8NTkxKm9FVjTzJrR3pSnajuD/
</cfdi:Complemento>
</cfdi:Comprobante>
```

OPERADO CON RECURSOS
DEL CINCO AL MILLAR
EJERCICIO FISCAL 2022

**Verificación de comprobantes fiscales digitales por internet**

RFC del emisor	Nombre o razón social del emisor	RFC del receptor	Nombre o razón social del receptor
MRD091209LN0	LA MANGA RESTAURANTE DOÑA ROSITA S.C. DE R.L. DE C.V.	GES790913CT0	GOBIERNO DEL ESTADO DE SONORA
Folio fiscal	Fecha de expedición	Fecha certificación SAT	PAC que certificó
578F93D7-4849-49B3-A804-3F0A94052944	2022-03-16T12:30:45	2022-03-17T13:25:51	MAS0810247C0
Total del CFDI	Efecto del comprobante	Estado CFDI	Estatus de cancelación
\$251.91	Ingreso	Vigente	Cancelable sin aceptación

Imprimir

OPERADO CON RECURSOS
DEL CINCO AL MILLAR
EJERCICIO FISCAL 2022